

ORGANIGRAMMA DELLA SICUREZZA A.S. 2023/2024

PLESSO SCUOLA DELL'INFANZIA E PRIMARIA "FRATI CAPPUCCINI"

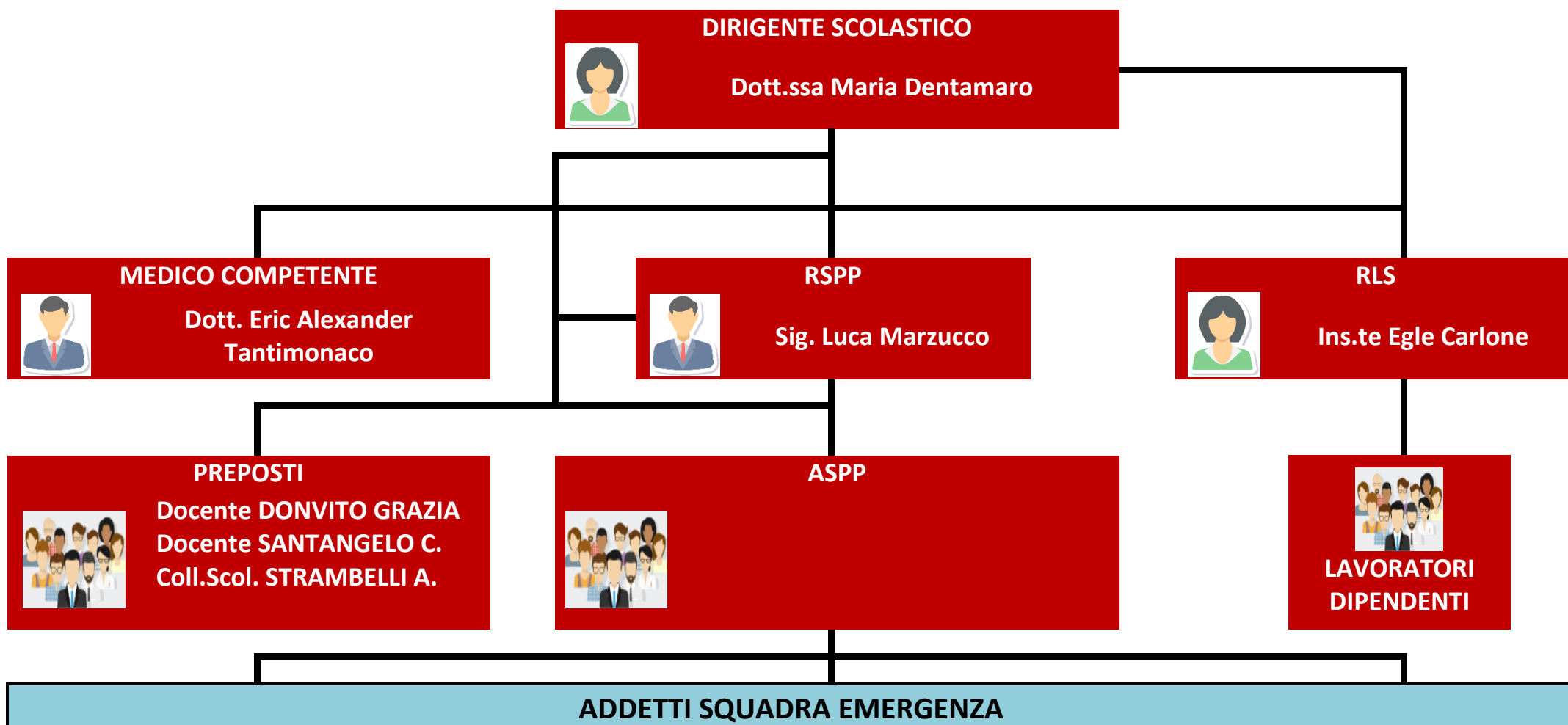

ADDETTI PRIMO SOCCORSO	
Referenti Registro sicurezza (verifica periodica cassette primo soccorso)	
DONVITO GRAZIA	Docente
LAMURA ROSA	Docente
MARTINO LUCIA	Docente
STRAMBELLI ANTONIA	Coll.Scol.

ADDETTI DEFIBRILLATORE (BLS)	
Referenti Registro sicurezza (controllo defibrillatori)	
CARPARELLI ANNARITA	Docente
CUSTODE MARIA	Docente
LAMURA ROSA	Docente
COLAIZZO ANNALISA	Coll.Scol.
STRAMBELLI ANTONIA	Coll.Scol.

ADDETTI ANTINCENDIO	
Referenti Registro sicurezza (controllo periodico presidi antincendio)	
FIERMONTE DONATO	Docente
DELLO SPIRITO SANTO F.	Docente

PROSPETTO INCARICHI PIANO di EMERGENZA

➤ Emanazione Ordine di Evacuazione	Docente Responsabile di Plesso DONVITO GRAZIA	
➤ Diffusione segnale di allarme	COLLABORATORI SCOLASTICI ADDETTI AI PIANI	
➤ Chiamata di soccorso	COLLABORATORI SCOLASTICI ADDETTI AI PIANI	
➤ Interruzione erogazione	ENERGIA ELETTRICA	COLLABORATORI SCOLASTICI ADDETTI AI PIANI
	GAS E ACQUA	COLLABORATORI SCOLASTICI ADDETTI AI PIANI
➤ Blocco ascensore	COLLABORATORI SCOLASTICI ADDETTI AI PIANI	
➤ Controllo evacuazione alunni	DOCENTI IN SERVIZIO	
➤ Apertura uscite di emergenza	COLLABORATORI SCOLASTICI ADDETTI AI PIANI	
➤ Evacuazione e assistenza diversamente abili	Coll. Scol. COLAIZZO ANNALISA/COLL.SCOL. ADDETTI AI PIANI	
➤ Controllo quotidiano praticabilità vie di fuga	COLLABORATORI SCOLASTICI ADDETTI AI PIANI	
➤ Apertura cancelli sulla pubblica via	COLLABORATORI SCOLASTICI ADDETTI AI PIANI	
➤ Vigilanza Divieto di Fumo	Docente SANSONE STEFANIA	